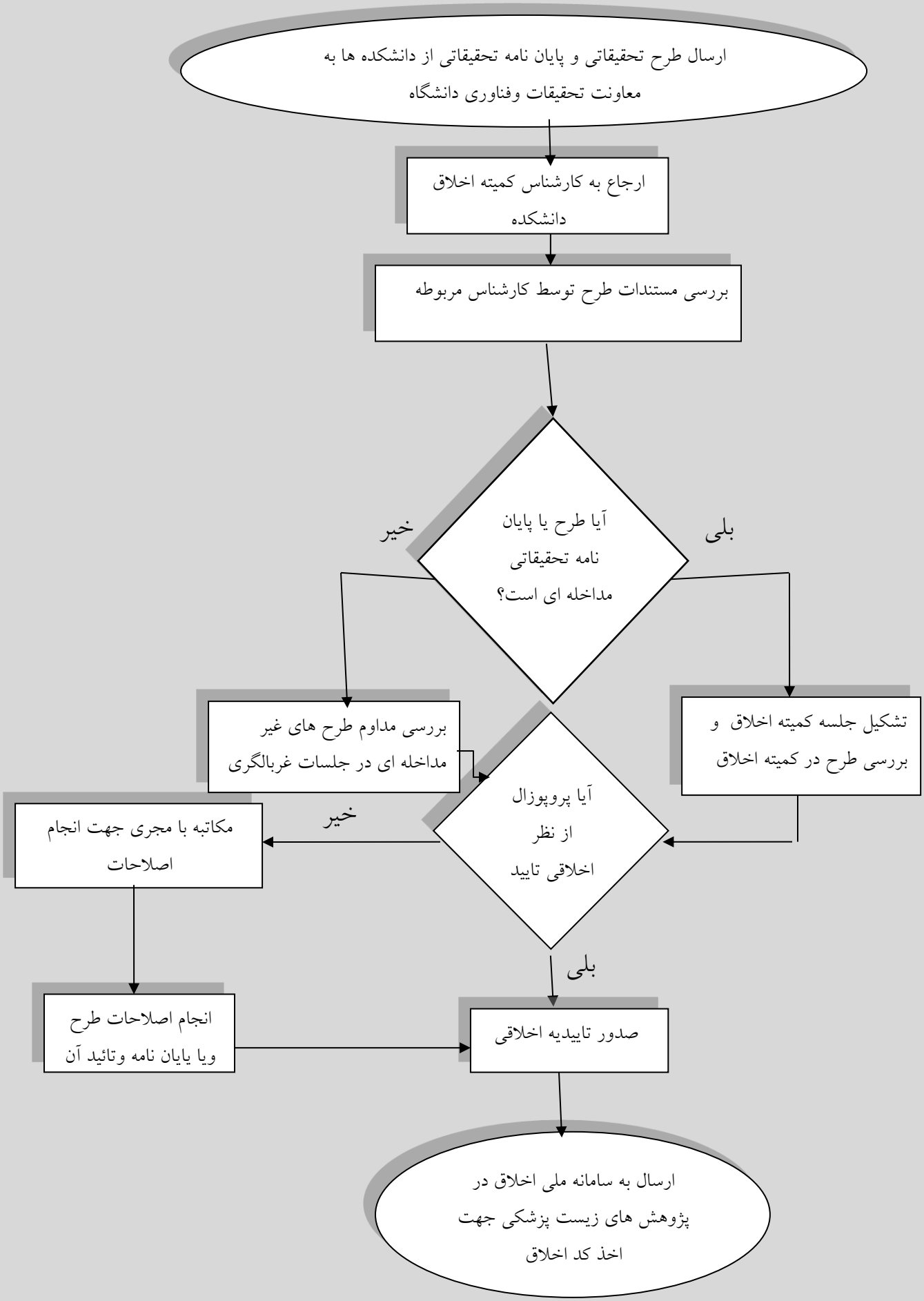## فلوچارت فرآیند بررسی و تصویب طرحهای ارسالی در کمیته اخلاق